社会福祉法人 真誠会発行
令和5年5月10日発行　　第31号
担当：渡邉

小規模多機能型居宅介護
真誠会プラザ

真 誠 会 理 念
私たちは、愛と謙虚さを基に、誠実で心に響く医療福祉を提供し、地域の皆様と、ともに歩み、安心して暮らせる街づくりに貢献します。

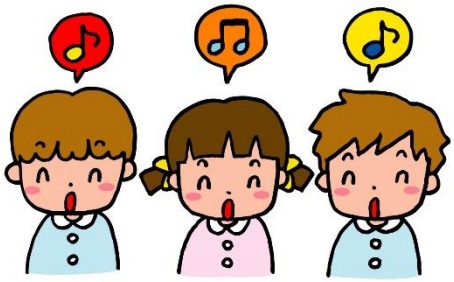

　優しく暖かな陽の光の中で、プラザ隣の保育園では、芝生の上を走りまわる園児たちの姿を見かけることが多くなりました。フェンス近くまで行くと、フェンスまでかけよってきてくれ、
『おはようございます』
『ぼく５歳。何歳？』
『これ、どうぞ』と次から次へと話しかけてきてくれます。元気いっぱいの声と無邪気な笑顔にとても癒されます。心も体も穏やかに日々を過ごしていきたいものです。

3/21～事業所長が変わりました！

　はじめまして。福島 知義(フクシマ トモヨシ)と申します。
　私は、真誠会ﾌﾟﾗｻﾞを、ご利用者・ご家族は勿論、働く職員、地域の方々も含め「一緒に笑ってワクワクできる広場(英語でﾌﾟﾗｻﾞ)」にしていきたいと思っています。
　今後とも、ご指導ご鞭撻のほど宜しくお願い致します。

たっきゅう

午後からの余暇の時間です。経験者のご利用者と職員にて一緒に卓球を楽しみました。審判役も担って頂き、地域交流スペースは、ピンポン玉の音や笑い声が響き渡っていました。

★★★★★★★★

真誠会プラザでは、ご利用者の出来ることのお手伝いをして頂いています。ご本人・ご家族からのご要望も多いです。

その一つとして、すぐ使用できるようタオルたたみをして頂いています。いつも綺麗にたたんでくださり大変助かっています。

★お願い★

新型コロナウイルス感染について
以下のような場合はお手数ですが真誠会プラザまでご連絡ください

- **体調がすぐれない**
- **本人や家族がPCR検査を受けることになった**
- **陽性者と接触した**
- **県外からの帰省がある**

5月の行事予定

さつま芋の苗植え

■■■■■真誠会プラザ■■■■■
〒683-0004　米子市上福原680-1
TEL:(0859)36-8686
FAX:(0859)36-8687
管理者:福島　知義
介護支援専門員:名和川 由紀